Cartographie des hauteurs d'eau - Situation projetée ZAC Gare Seine Vitry - Scénario 1910-

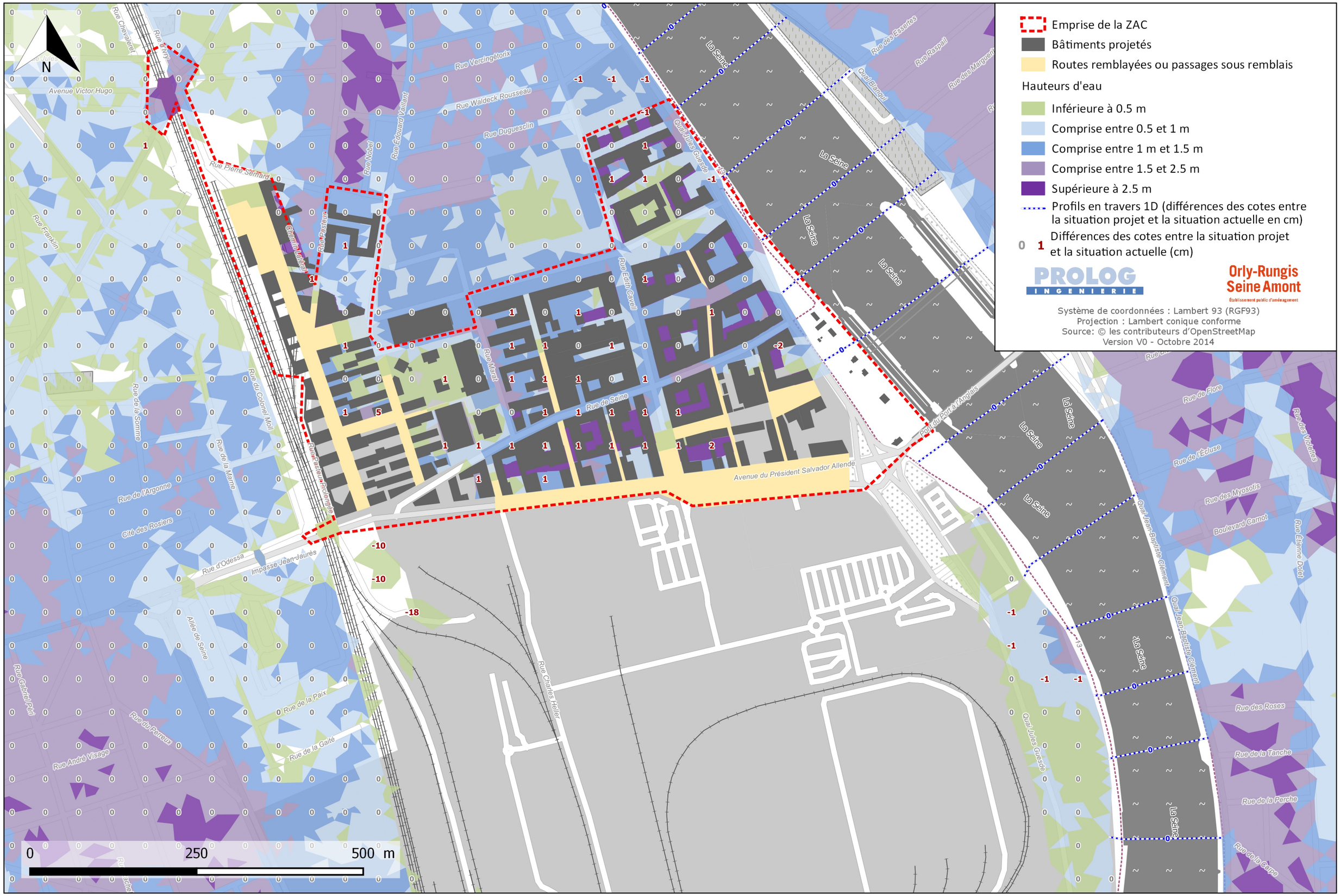
Emprise de la ZAC
Bâtiments projetés
Routes remblayées ou passages sous remblais
Hauteurs d'eau
Inférieure à 0.5 m
Comprise entre 0.5 et 1 m
Comprise entre 1 m et 1.5 m
Comprise entre 1.5 et 2.5 m
Supérieure à 2.5 m
Profils en travers 1D (différences des cotes entre la situation projet et la situation actuelle en cm)
0 1 Différences des cotes entre la situation projet et la situation actuelle (cm)
PROLOG INGENIERIE
Orly-Rungis Seine Amont
Établissement public d'aménagement
Système de coordonnées : Lambert 93 (RGF93)
Projection : Lambert conique conforme
Source: © les contributeurs d'OpenStreetMap
Version V0 - Octobre 2014
N
0 250 500 m
Avenue Victor Hugo
Rue Pierre Semard
Rue Pasteur
Rue Pasteur Prolongée
Rue Vercingétorix
Rue Waldeck Rousseau
Rue Duguesclin
Rue Edouard Vaillant
Rue Nobel
Rue Edith Cavell
Rue Marat
Rue de Seine
Avenue du Président Salvador Allende
Quai Jules Guesde
Port du Port à l'Anglais
Rue des Essartes
Rue Raspail
Quai Blanqui
Rue de Flore
Rue de l'Écluse
Rue des Myosotis
Boulevard Carnot
Rue des Violettes
Rue Étienne Dolet
Quai Jean-Baptiste Clément
Rue des Roses
Rue de la Tanche
Rue de la Perche
Rue de la Carpe
Rue Charles Heller
Rue Franklin
Rue Chevalerat
Rue de la Somme
Rue du Colonel Moll
Rue de la Marne
Rue de l'Argonne
Cité des Rosiers
Rue d'Odessa
Impasse Jean-Jaurès
Allée de Seine
Rue Gabriel Péri
Rue André Visage
Rue du Perreux
Rue de la Paix
Rue de la Gaîté
Chemin Latéral
la Seine
-10
-10
-18
-1
-1
-1
-1
-1
-1
-2
-1
-1
-1
-1
-1
-1